

MONTEPREMI

CLASSIFICA ASSOLUTA

1° classificato	€ 70,00 + Coppa
2° classificato	€ 45,00
3° classificato	€ 35,00
4° classificato	€ 25,00
5° classificato	€ 20,00

PREMI DI FASCIA

2200 >= Elo => 2000	€ 20,00
1999 >= Elo => 1800	€ 20,00
1799 >= Elo => 1600	€ 20,00
1599 >= Elo	€ 20,00
1° Miglior U16	€ 20,00 (*) + Coppa
2° Miglior U16	Libro + Medaglia
3° Miglior U16	Libro + Medaglia
4° Miglior U16	Libro + Medaglia
5° Miglior U16	Libro + Medaglia
1° Classif. Donne	Coppa + gadget
1° Classif. Over 60	Coppa + gadget

(*) Buono acquisto di materiale scacchistico presso il sito "Le due Torri" www.chess.it.

I premi sono indivisibili e non cumulabili. Pertanto, i giocatori già premiati con la classifica assoluta non concorreranno per l'assegnazione dei premi delle varie classifiche di fascia.

I premi di fascia saranno assegnati solo ove concorreranno almeno cinque partecipanti.

Tutti i partecipanti U16 riceveranno un oggetto ricordo

SEDE DI GIOCO

Hotel Mare Blu

via Francia 1 64025 Pineto (TE)

www.hotelmareblu.com

hotelmareblu@hotmail.com

Tel/Fax: 085 949 0545

COME SI ARRIVA



IN AUTO

Con l'autostrada A14, provenendo sia da Nord sia da Sud uscire al casello di Pineto - Atri prendere la Strada

Provinciale verso Pineto, percorrere SS16 in direzione Pescara per 1000 metri; l'Hotel è situato sulla destra.



IN TRENO

Arrivati alla stazione ferroviaria di Pineto - Atri sulla linea Milano - Bari, percorrere V.le D'Annunzio per 1 km in

direzione Pescara. L'Hotel è sulla destra. Oppure dalla stazione ferroviaria di Pineto prendere Autobus per Pescara e scendere alla seconda fermata. L'albergo è di fronte alla fermata autobus.

INFO E PREISCRIZIONI

Fausto Del Papa

Tel. 329.2231421

fdp@email.it

Luigi Ciaramella

Tel. 348.0567181

pinetoscacchi@gmail.com

www.pinetoscacchi.it

Comitato Regionale Abruzzo FSI

www.abruzzoscacchi.com



con l'autorizzazione della FSI - Comitato Regionale Abruzzo

Organizza

Gran Prix Abruzzo VI Tappa Finale Pineto (TE)

**Domenica
29 Settembre 2013**

**HOTEL MARE BLU
Pineto (TE)**

www.pinetoscacchi.it

REGOLAMENTO

Ammissioni

È richiesta la tessera F.S.I. o F.S.I. junior valida per l'anno 2013.

E' possibile richiedere la tessera presso la sede di gioco.

Disposizioni tecniche

- Torneo Open con 9 turni di gioco
- Cadenza di gioco 15 minuti per l'intera partita
- Sistema di svolgimento Svizzero
- In caso di parità di classifica verrà adottato lo spareggio Buholz
- Per quanto non previsto, si rimanda alle norme dettate dai Regolamenti Federali.

Variazioni Elo

Il torneo, omologato dalla F.S.I., è valevole per l'Elo Rapid.

Con la partecipazione ciascun giocatore sottintende il consenso per la pubblicazione dei propri dati anagrafici, dei risultati conseguiti e di eventuali fotografie sul sito Internet F.S.I., nonché sui siti gestiti o autorizzati dalla Società organizzatrice.

Trattandosi di minori l'autorizzazione si intende rilasciata dal genitore o da chi ne fa le veci.

Iscrizioni e quote

E' prevista la preiscrizione entro giovedì 26.09.2013, utilizzando il modulo allegato, da consegnare personalmente oppure da inviare tramite e-mail agli organizzatori tramite e-mail all'indirizzo pinetoscacchi@gmail.com.

E' consentita l'effettuazione di un'unica preiscrizione per circoli o gruppi di scacchisti purché siano chiaramente indicati i nominativi ai quali si riferisce il versamento.

La quota d'iscrizione per i giocatori preiscritti, personalmente o via e-mail, entro giovedì 26.09.2013 è fissata in € 15,00 (€10 under16 – donne - over60).

Quota maggiorata di € 3,00 per i giocatori iscritti direttamente presso la sede di gioco.

L'accettazione di tali iscrizioni è subordinata alla disponibilità dei posti e del materiale scacchistico.

Direzione Gara

Arbitro Regionale Mauro Barnabei

L'organizzazione si riserva la facoltà di apportare le eventuali modifiche necessarie per garantire il buon esito della manifestazione.

In sala torneo è tassativamente vietato usare telefoni cellulari

CONVENZIONI

Per giocatori e accompagnatori è previsto:

un pranzo convenzionato presso la struttura.

I buoni pasto possono essere acquistati entro le ore 09.45 del 29.09.2013 presso il Comitato Organizzatore.

Menù adulti € 15,00 – menù under 16 € 10,00 se prenotati via e-mail entro il giorno 26.09.2013.

Ombrellone in spiaggia.

Due ombrelloni con sdraio messi a disposizione dall'organizzazione per partecipanti a torneo e accompagnatori.

Centro Benessere presso la struttura.

percorso benessere senza limiti di tempo per persona 15€

Ulteriori dettagli sulle convenzioni sono riportati sul volantino allegato.

PROGRAMMA

Domenica 29 Settembre 2013

ore 09.30	Conferma Iscrizioni
ore 10.00	Inizio Torneo
ore 13.00 15.30	Pausa Pranzo
ore 19.00	Premiazione



Gran Prix Abruzzo VI Tappa Finale Pineto (TE)

Domenica 29 Settembre 2013



Sede di gioco: **HOTEL Mare Blu**
Via Francia, 1 – 64025 PINETO (TE)
www.hotelmareblu.com
hotelmareblu@hotmail.com
Tel. 085 949 0545

MENU' CONVENZIONATO

MENU' BASE € 15,00

1 primo a scelta

(Cannelloni al forno – Linguine allo scoglio – Pasta al sugo)

1 secondo a scelta

(Frittura di Calamari – Cotoletta – Carne ai ferri)

Contorno a buffet

Frutta

Caffè

Bevande

(acqua, coca, aranciata, vino o birra ogni 4 persone)

MENU' RAGAZZI U 16 € 10,00

Pasta al pomodoro

Cotoletta alla milanese

Patate fritte

Bevande (Acqua, aranciata o coca cola)

Il presente menù convenzionato è riservato a giocatori e accompagnatori;
le prenotazioni

dei pasti vanno effettuate contestualmente all'iscrizione via e-mail

all'indirizzo: pinetoscacchi@gmail.com I buoni pasto devono essere acquistati presso il
Comitato Organizzatore entro le 09.45 del 26.09.2013



Gran Prix Abruzzo VI Tappa Finale Pineto (TE)

Domenica 29 Settembre 2013

Sede di gioco: **HOTEL Mare Blu**
Via Francia, 1 – 64025 PINETO (TE)
www.hotelmareblu.com
hotelmareblu@hotmail.com
Tel. 085 949 0545

CENTRO BENESSERE CONVENZIONATO

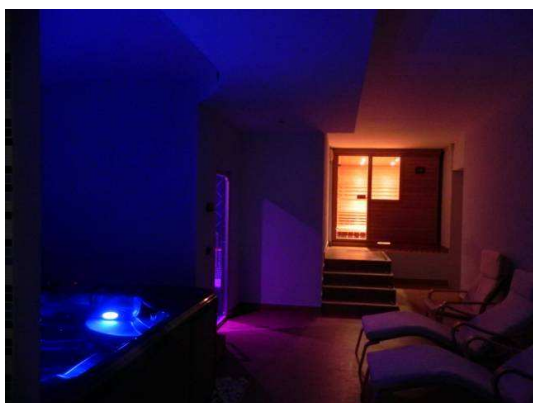

**Percorso Benessere senza
limiti di tempo
15€ per persona**
(minimo 2 Persone)

**Da prenotare direttamente presso la
struttura**